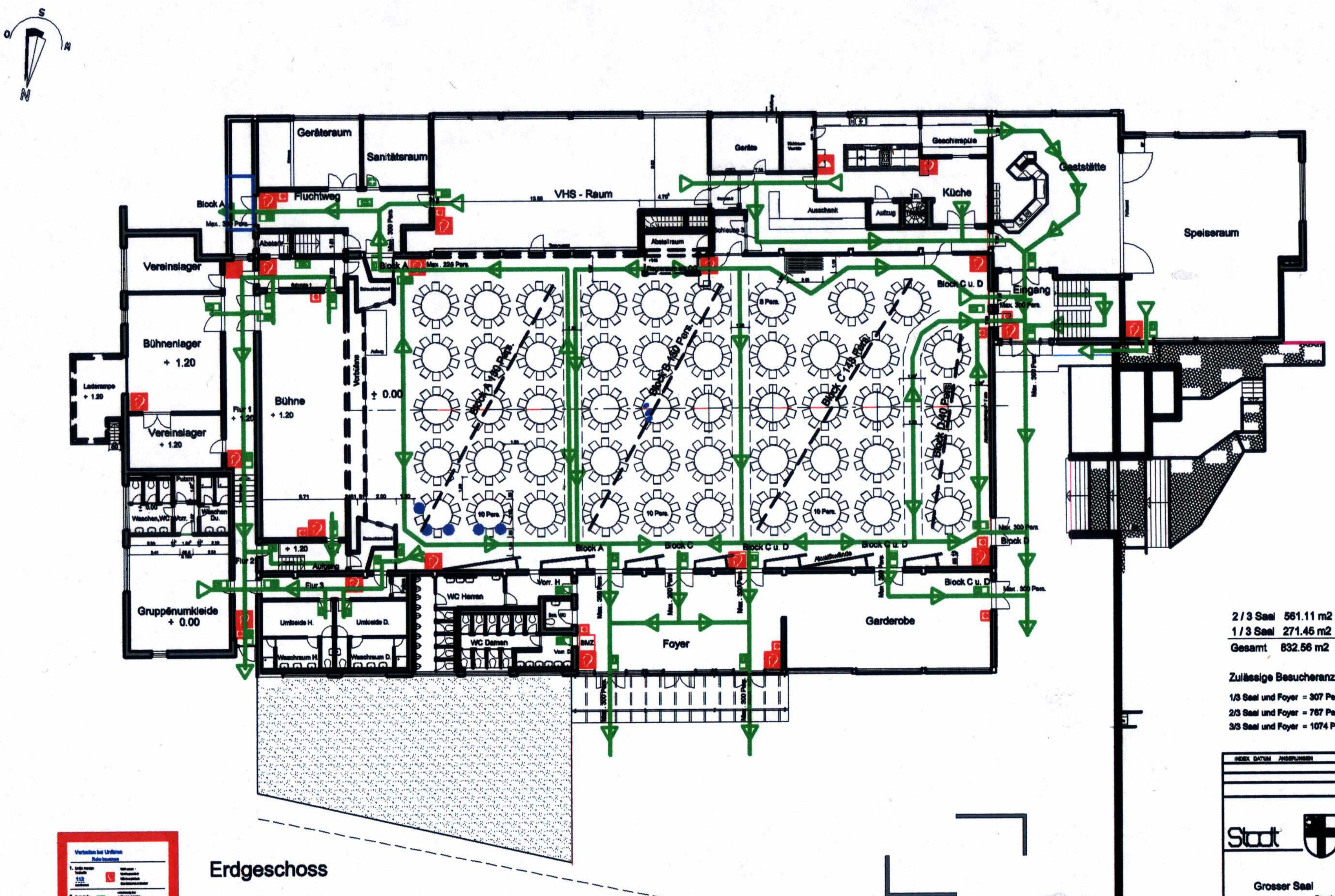

2 / 3 Saal	561.11 m2
1 / 3 Saal	271.45 m2
Gesamt	832.56 m2

Zulässige Besucheranzahl nach Lüftungsanlage

1/3 Saal und Foyer = 307 Personen
2/3 Saal und Foyer = 767 Personen
3/3 Saal und Foyer = 1074 Personen

Erdgeschoss

Erklärung :

- Notausgang
- Rettungsweg rechts
- Erste Hilfe
- Feuerlöschgerät
- Löschschlauch
- Brandmelder manuel
- BMZ Brandmeldezentrale
- Fluchtweg
- Löschdecke
- Rollstuhlfahrer

Bestuhlungs - und Rettungswegeplan

INDEX	DATUM	ÄNDERUNGEN	BEARBEITET

Stadt Attendorn

Grosser Saal

Block A = 150 Personen
Block B = 150 Personen
Block C = 148 Personen
Block D = 40 Personen

Gesamt = 488 Personen

Bestuhlungs - und Rettungswegeplan

Objekt: Stadthalle Attendorn, Breslauer Str. 40 , 57439 Attendorn

Maßstab: 1 : 100

Bauteil: Bestuhlungsplan 10 " Runde Tische " Großer Saal

Bez.: 29.01.09 Wil.

[redacted]

Attendorn natürlich